Collecte des déchets **2022**

Chilly-Mazarin

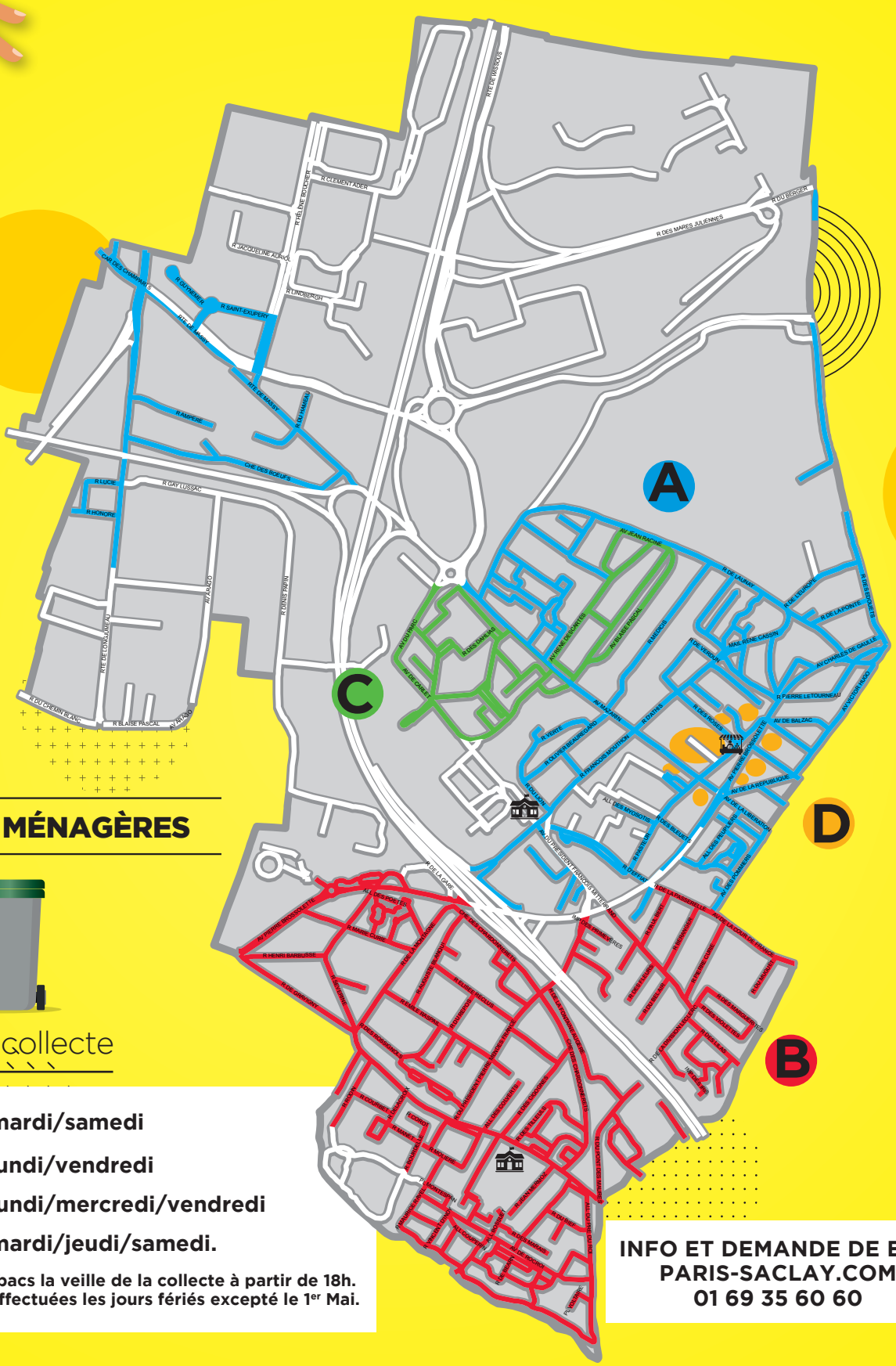

ORDURES MÉNAGÈRES

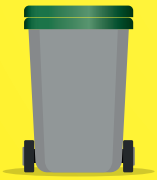

Secteurs de collecte

- > Secteur A : mardi/samedi
- > Secteur B : lundi/vendredi
- > Secteur C : lundi/mercredi/vendredi
- > Secteur D : mardi/jeudi/samedi.

Pensez à sortir vos bacs la veille de la collecte à partir de 18h.
Les collectes sont effectuées les jours fériés excepté le 1er Mai.

INFO ET DEMANDE DE BAC
PARIS-SACLAY.COM
01 69 35 60 60

CHILLY-MAZARIN

PARIS SACLAY
Communauté d'agglomération

Collecte des déchets **2022**

Chilly-Mazarin

EMBALLAGES

Secteurs de collecte

> **Secteur A : lundi/jeudi**

> **Secteur B : mercredi**

> **Secteur C : jeudi**

Pensez à sortir vos bacs la veille de la collecte à partir de 18h.
Les collectes sont effectuées les jours fériés excepté le 1er Mai .

DÉCHETS VERTS

L'ensemble de la ville est collecté chaque semaine le lundi du 14 mars au 28 novembre. Collecte basse saison : les 3 et 17 janvier puis 14 février et 12 décembre.

Distribution de 2 paquets de sacs à déchets verts par an et par foyer. Ouverture exceptionnelle les samedis 12 mars, 2 avril au centre technique municipal, 34 rue Auguste-Blanqui de 8h à 12h.

Collecte des déchets **2022**

Chilly-Mazarin

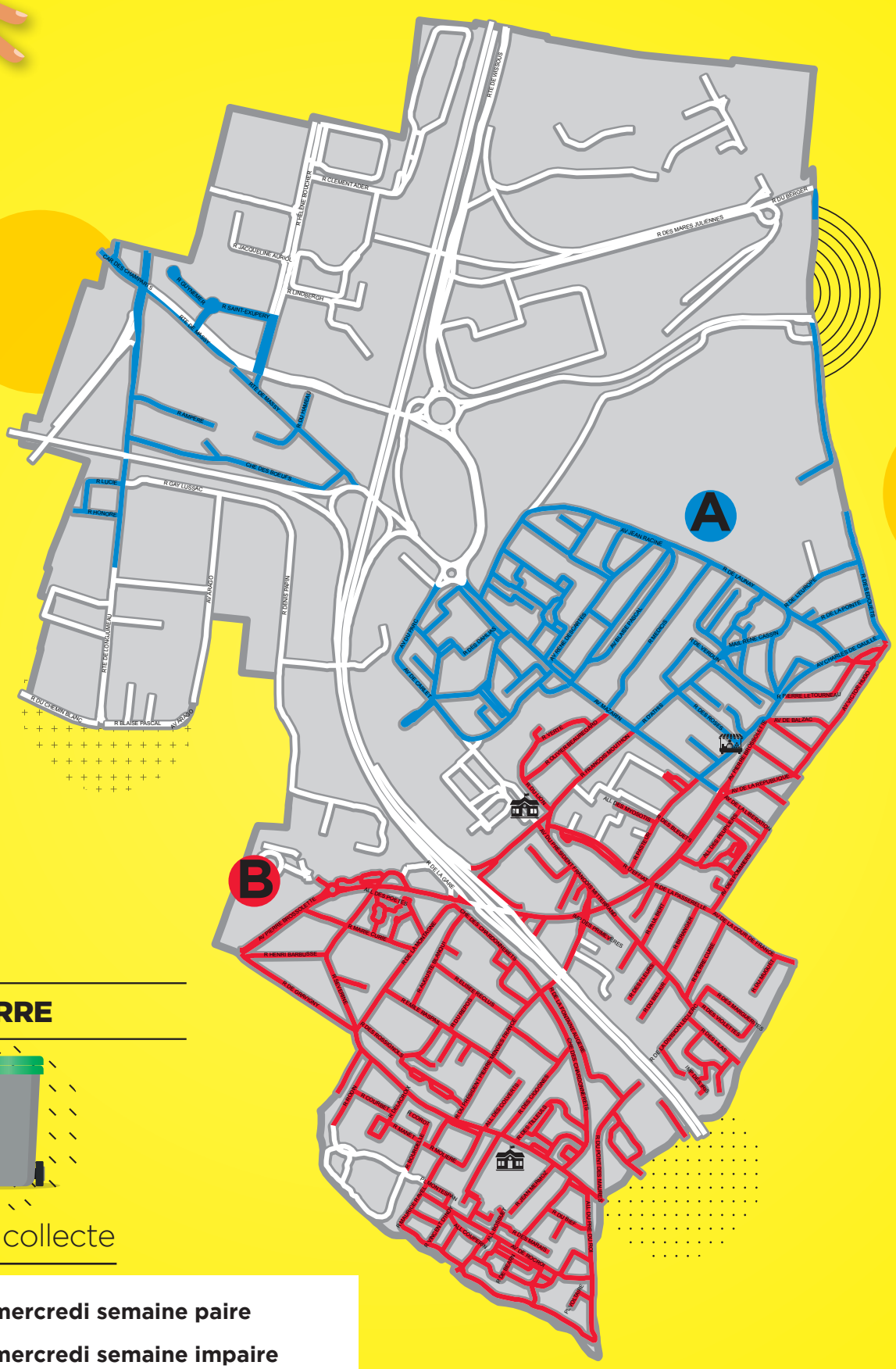

VERRE

Secteurs de collecte

> **Secteur A : mercredi semaine paire**

> **Secteur B : mercredi semaine impaire**

Pensez à sortir vos bacs la veille de la collecte à partir de 18h.
Les collectes sont effectuées les jours fériés excepté le 1er Mai.

Collecte des déchets **2022**

Chilly-Mazarin

ENCOMBRANTS ET DEEE

(Déchets Equipements Electriques et Electroniques)

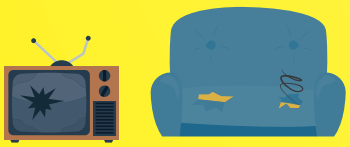

Secteurs de collecte

- > Secteur A : 1er mardi du mois
- > Secteur B : 2e mardi du mois
- > Secteur C : 3e mardi du mois
- > Secteur D : 4e mardi du mois

Pensez à sortir vos encombrants la veille de la collecte à partir de 18h. Les collectes sont effectuées les jours fériés excepté le 1er Mai.

LA DÉCHÈTERIE

Déchèterie de Morangis

Voie du Cheminet

Horaires et conditions d'accès
paris-saclay.com

CHILLY-MAZARIN

PARIS SACLAY
Communauté d'agglomération

Conception-création : Agence [kharacter] / Impression : Desbouis Gresil / novembre 2021 / Imprimé sur papier PEFC